

# セラミッククラウン／インレー Before & After



欠けてしまった前歯と変色した前歯をセラミッククラウンで治療  
提供: おおむら歯科医院(山口県)



上下前歯が気になり、上の前歯をセラミッククラウンで治療  
(下の前歯はホワイトニング) 提供: こう歯科医院(香川県)



むし歯で再治療となった銀歯をフルジルコニアクラウンで治療  
提供: 三海歯科医院(岡山県)

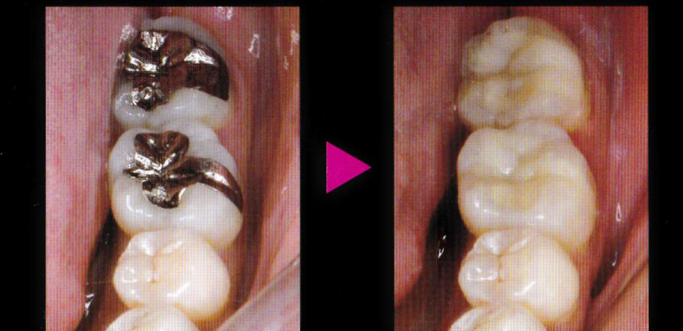

むし歯が再発したため金属色のインレーをセラミックスで治療

## [よくある質問]

- Q ジルコニアはほかのセラミックスとどう違うのですか?  
A アクセサリーやセラミック包丁にも使われるジルコニアは人工ダイヤモンドとも言われるほど丈夫です。従来のセラミックスでは難しかった奥歯への適用もジルコニアで対応できるようになりました。
- Q どのセラミックスを選ばいいのでしょうか?  
A 人目につく前歯の場合は審美性の高いものを、かむ力が強くかかる奥歯には強度の高いものが選ばれるのが一般的です。詳細は主治医にご相談ください。
- Q 年齢制限はありますか?  
A 特に年齢の制限はありませんが、永久歯に適用するのが一般的です。

## [ユーザーボイス]

- ★ 保険が効かないので躊躇しましたが実際に入れて口元がすごくキレイになり、プライスレスの満足感が得られました。
- ★ 子供の頃から歯の着色がトラウマになっていてホワイトニングでも効果がなくあきらめていましたが、ラミネートベニアで自然な歯の色にできました。歯を削る量も少なくすみ、人生が変わりました。
- ★ 金属に敏感でアクセサリーを外しても肌荒れが治りませんでした。テストでアレルギーがあることが分かり口の中の金属をセラミックスにしたら肌の悩みが無くなりました。

※効果や感じ方には個人差があります。

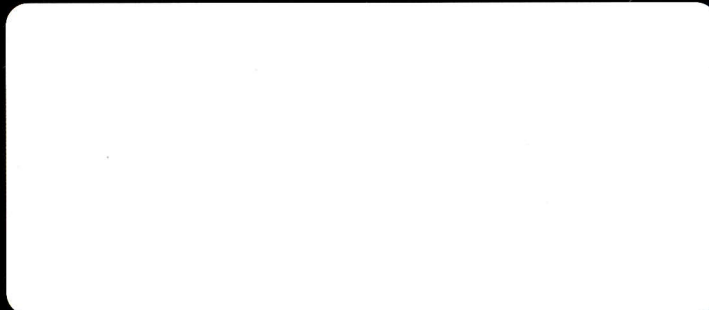

魅せたい口元を作る方法  
**Change!**  
**Your Smile!**



**笑顔ランクアップ!**

セラミック  
クラウン  
インレーで

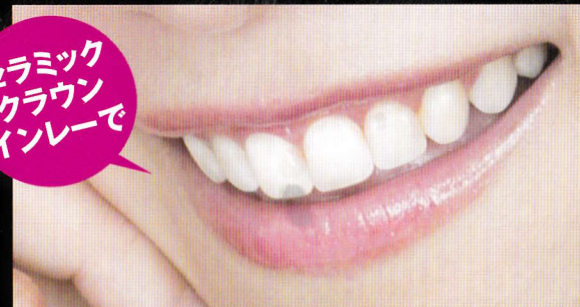



# より おしゃれな 口元に・・・

むし歯などで歯が欠けてしまった、歯の色を治したい、不揃いの歯の形を揃えたいといったような時、口元をよりお洒落にするには天然の歯に近いセラミッククラウンに勝るものはありません。

## セラミッククラウンの特徴

- 見た目が天然の歯に近く、健康的で明るく白い歯を再現できます。
- 汚れ(プラーク)がつきにくく変色しにくいです。
- オールセラミックスの場合、アレルギーが出るのは極めて稀でからだに優しいです。



## メタルアレルギーにも・・・

天然の歯に近い材料のため、現在メタル(金属)アレルギーでお悩みの方、予防されたい方にもおススメです。

## セラミッククラウン / インレーラインナップ

### ジルコニアクラウン (キャミレージルコニア)



メタルセラミックス内面の金属の代わりにジルコニアを使い、周りの歯の形、色に合わせてテクニシャンの手で陶材を盛り上げる、個性、審美性と強度を兼ね備えたクラウンです。前歯、奥歯ともに使われます。

### フルジルコニアクラウン (キャミレーピュアパール)



一塊のジルコニアで出来ているので、一般的に高い強度が求められる奥歯や歯が無くなったあとに埋めるインプラント(人工歯根)の上にも使われます。

### ジルコニアインレー / インレーブリッジ

インレー



インレーブリッジ



むし歯などで部分的に削りとった部分に埋める詰物です。無くなった歯を補うため、これまでは隣の歯も大きく削るブリッジしかありませんでしたが、近年では歯を削る量を少なくしたジルコニアのインレーブリッジも使われることがあります。

### イーマックス emaxクラウン / インレー



透明感があり審美性が非常に高いため、前歯等、人目にふれやすい部位にお勧めです。

### ラミネートベニア

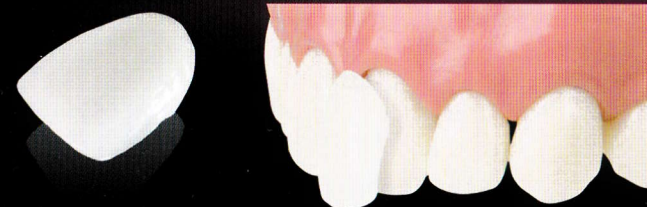

歯の表面を一層削りとって貼り付けるネイル感覚のセラミックスです。歯の色を変えたい、少しだけ欠けた歯の形をなおしたい、歯と歯の間のちょっとした隙間を埋めたい等、プチエステ的にも使えます。

### メタルセラミックス

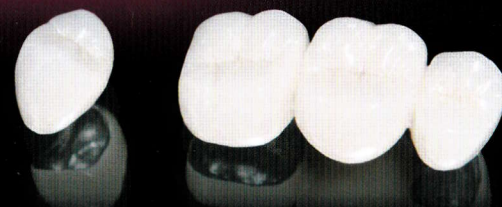

内面を金属で裏打ち表面にセラミックスを焼付けたクラウン。審美性はオールセラミッククラウンに一歩ゆずりますが、コア(土台)が金属の場合、透けて見えるのを防ぐ効果があります(歯ぐきが痩せてくると歯との境目に裏打ちした金属が見えてくる場合があります)。